Agenzia del Territorio
CATASTO FABBRICATI
Ufficio Provinciale di
Savona

Dichiarazione protocollo n. SV0108529 del 20/09/2012

Planimetria di u.i.u. in Comune di Loano

Piazza Giuseppe Valerga civ. A

Identificativi Catastali:
Sezione:
Foglio: 18
Particella: 1288
Subalterno: 1

Compilata da:
Maggiore Tiziana
Iscritto all'albo:
Geometri
Prov. Savona N. 01442

Scheda n. 1 Scala 1:200

PIANO TERRA

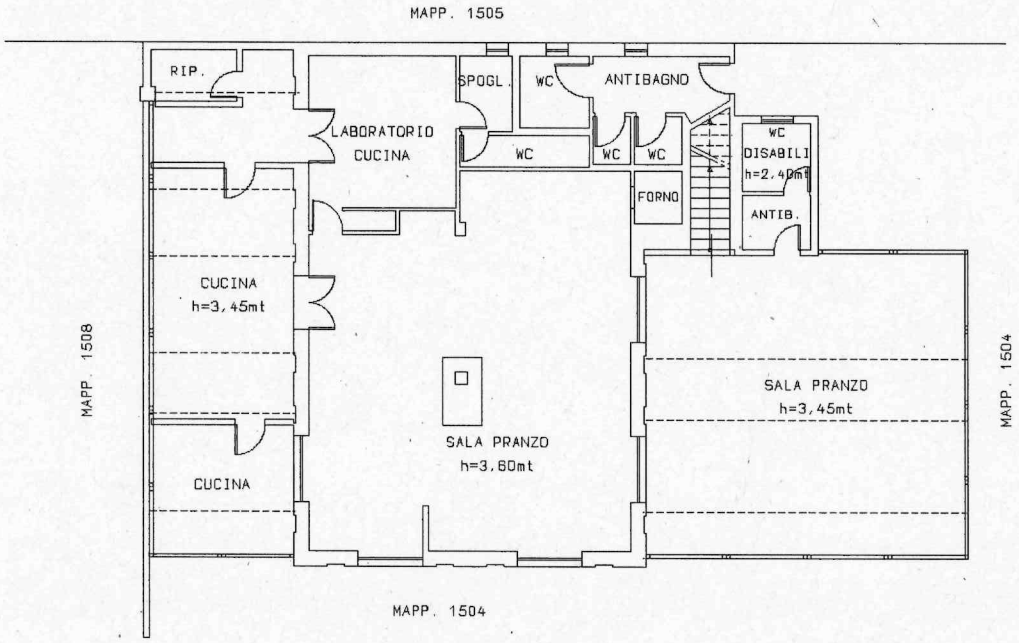

PIANO PRIMO
(COPERTURA)

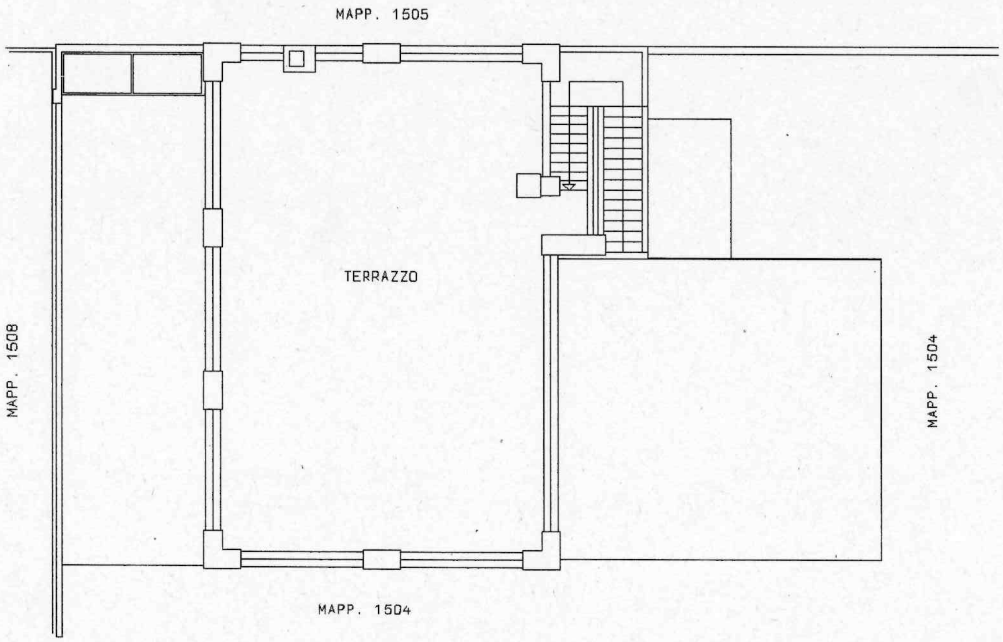

Ultima planimetria in atti

Catasto dei Fabbricati - Situazione al 18/10/2022 - Comune di LOANO(E632) - < Foglio 18 - Particella 1288 - Subalterno 1 >